

Paul Cocksedge "Neon"
London

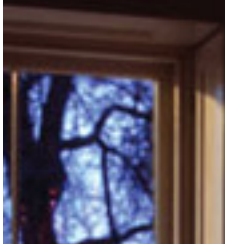

IL PRESIDENTE ALFIO BONAVENTURA SCRIVE AL PRESIDENTE DEL CONSIGLIO

INDICE

1. LETTERA DEL PRESIDENTE ALLE ISTITUZIONI
2. LETTERA AI SOCI PER RIPRESA ATTIVITÀ
3. LA CITTÀ DI TORINO INVITA L'AIFIL ALLA REVISIONE DEL PIANO GENERALE DEGLI IMPIANTI PUBBLICITARI.
4. RIPRENDE L'ATTIVITA' ASSOCIATIVA PARTENDO DALL'AREA 2
5. QUADERNO DEL TECNICO RISPOSTA/E A QUESITI POSTI ALL'ING. FAUSTO MARTIN
6. EVENTI E FIERE

LETTERA DEL PRESIDENTE ALLE ISTITUZIONI

Att. Presidente dei Ministri - Giuseppe Conte

Att. Presidente dell'Economie e Finanze - Sen. Roberto Gualtieri

Att. Ministro dello Sviluppo Economico - Sen. Stefano Patuanelli

e. p. c. Ai Presidenti delle Regioni - Presidente di ANCI - Ing. Antonio Decaro

Att. Sindaci dei Comuni Italiani

Oggetto: Crisi del Settore Insegne di esercizio e della comunicazione visiva a causa epidemia da Coronavirus COVID-19.

La scrivente Associazione federata FINCO, in rappresentanza delle imprese che operano nei settori delle insegne di esercizio e della comunicazione visiva, intende evidenziare i rilevanti danni economici del comparto, colpito anch'esso dall'attuale situazione determinata dalla diffusione del Coronavirus COVID-19.

La nostra attività si esplica all'interno delle aziende e nei luoghi pubblici, ossia lungo le strade e all'interno dei centri abitati. Ciò implica inevitabilmente notevoli difficoltà nella semplice organizzazione del lavoro quotidiano, poichè non è applicabile lo smart working e perchè è un'attività che deve essere svolta principalmente all'esterno, dove il pericolo è ben più alto rispetto ad altri settori.

Considerando anche il rilevante effetto psicologico, che ha significato una riduzione delle richieste e, di conseguenza, una diminuzione della qualità di lavoro, i danni economici, per il momento ancora non stimabili, iniziano a palesarsi e la preoccupazione di ciascun operatore del nostro comparto è quella degli effetti che tale situazione, prolungandosi, nel tempo associata all'andamento economico di settori correlati ed importanti per il nostro lavoro, potrà generare. E' inevitabile pensare che il perpetuarsi e/o il peggiorare delle condizioni attuali possa determinare uno stato di crisi di comparto nel suo complesso.

Le nostre imprese sono gravate da tasse, tra cui quella sui rifiuti, dai contributi INPS e INAIL. dal pagamento delle utenze necessarie per l'espletamento delle attività quotidiane (energia elettrica, acqua, luce e gas, ecc...), da tributi locali, ecc.

Al fine di scongiurare chiusure aziendali e tenendo presente questa situazione economica e soprattutto le prospettive per

il primo semestre dell'anno, **chiediamo al Governo di porre in essere delle misure economiche affinché le suddette spese e i prelievi fiscali siano sospesi o rideterminati in base al reale andamento del mercato.** Apprezziamo la decisione di alcune amministrazioni comunali di differire alcuni pagamenti, ma ciò non è sufficiente per risolvere il problema poichè lascia comunque inalterata l'entità degli stessi, non curandosi delle perdite economiche che le aziende del comparto stanno subendo.

Riteniamo, quindi, necessario che anche il nostro comparto venga considerato nella predisposizione degli interventi a favore delle imprese atti a salvaguardare sia i lavoratori del settore che la stessa sopravvivenza delle nostre imprese. Confidando in una Vostra attenta considerazione, porgiamo i nostri più cordiali saluti.

AIFIL - Il Presidente Nazionale
Alfio Bonaventura

LETTRA AI SOCI PER RIPRESA ATTIVITA'



Data: 05 maggio 2020
Prot.: 219/PR/20

Ai Soci
loro Sedi

Cari colleghi,

in questi due mesi di immobilizzazione obbligata abbiamo riscoperto il valore dei rapporti umani e della casa.

Al suo interno hanno trovato spazio piccoli piaceri quotidiani: un libro, un film in tranquillità, una nuova ricetta in cucina, tanti video chat con amici che ci hanno informato e anche disorientato, abbiamo approfittato per fare innumerevoli lavori di migliorie e manutenzione che magari rimandavamo per mancanza di tempo.

C'è chi ha trasformato la casa in un luogo di lavoro, chi ha trovato più tempo per stare con i propri famigliari per parlare, giocare e a volte litigare e poi fare pace.

Attendiamo tutti di poter ricominciare la nostra vita forse più consapevoli di ciò che ci sta attorno.

Sicuramente sapremo ritrovare stimoli, energie ed invenzioni per dare un senso al nostro futuro.

Siamo di fronte ad una nuova ed importante sfida, merito dello spirito di intraprendenza che da sempre anima tutti noi piccoli imprenditori ITALIANI, ognuno saprà fare la sua parte e AIFIL, oggi più che mai sarà al Vs. fianco per aiutarVi e non farVi sentire soli ad affrontare gli ostacoli quotidiani che la nostra categoria continuerà ad incontrare.

Tutta la Presidenza e la segreteria AIFIL vuole augurarVi una ripresa veloce con la speranza che il Vs. lavoro possa ripartire con un grande slancio.

Saremo lieti di incontrarVi appena ci sarà consentito organizzare la nostra Assemblea Nazionale 2020.

Un saluto, a presto.

La Presidenza

**OGNI 2 MESI
AIFIL AGGIORNA
ARRIVA A SOCI E NON SOCI:
GLI SPAZI PUBBLICITARI
SONO UN METODO
DIRETTO ED EFFICACE
PER RIVOLGERSI
ALLA CLIENTELA:
APPROFITTA!**

**CHIEDI INFORMAZIONI
ALLA SEGRETERIA
NAZIONALE
AIFIL
segreteria.nazionale@aifil.it**

LA CITTÀ DI TORINO INVITA AIFIL ALLA REVISIONE DEL PIANO GENERALE DEGLI IMPIANTI PUBBLICITARI.



CITTA' DI TORINO

Oggetto : Revisione regolamento n. 248 – Piano Generale degli Impianti Pubblicitari.

La Città di Torino, vista la presenza di nuove tecnologie apparse sul mercato degli impianti pubblicitari, ritiene opportuno intervenire per apportare alcune integrazioni e modifiche all'attuale Regolamento. Vi invitiamo pertanto a segnalarci eventuali indicazioni in merito onde procedere ad un aggiornamento il più completo possibile.

Ringraziando per la collaborazione si richiede, cortesemente, di rispondere entro il 31/05/2020.

Per eventuali ulteriori delucidazioni pregasi contattare il geom. Zappia giuseppe.zappia@comune.torino.it

In allegato il testo della normativa in vigore.

Cordiali saluti.

Il Dirigente
Servizio Progetto AxTO -
Beni Comuni - Periferie
arch. Valter Cavallaro

RIPRENDE L'ATTIVITA' ASSOCIATIVA PARTENDO DALL'AREA 2

Assemblea Territoriale Area 2 - 2020 - Venerdì 26 giugno 2020 presso CMN GROUP S.R.L. a Vacil/Breda di Piave (TV) in Via delle Industrie 1

Ordine del Giorno: SEZIONE DEDICATA AI SOLI SOCI

Ore 14.30 1. Saluto del Segretario Territoriale.
2. Illustrazione Bilancio Consuntivo 2019 e Preventivo 2020.

SEZIONE DEDICATA APERTA A TUTTI

Ore 15.15 3. Relazione attività Segreteria Nazionale.
4. Intervento dell'Ing. Fausto Martin, Delegato Europeo dell'ESF European Sign Federation, "Le insegne in prossimità di aeroporti. Criteri in vigore dal 16.02.2015".
5. Relazione sull'esperienza del Sign Itinerary della Sig.ra Sonia Zuffo – F/art, relatrice nelle varie tappe.
6. Suggerimenti e tematiche da affrontare e sottoporre alla Segreteria di Area e alla Segreteria Nazionale.
7. Varie ed eventuali.

Ore 17.30 Chiusura Assemblea.

Ai partecipanti saranno consegnati documenti utili allo svolgimento della loro attività.
NON PERDETE QUESTA OCCASIONE!

Cinzia Dall'Anese - *Segretario Aifil Area 2*

QUADERNO DEL TECNICO

Risposte a quesiti posti all'Ing. Fausto Martin

Domanda: E' VERO CHE PER INSTALLAZIONI "ARTISTICHE" IL PROGETTO NON SERVE?

Risposta: FALSO. Il progetto per gli impianti elettrici secondo il D.M. 37/08 (ex. Legge 46/90) è OBBLIGATORIO per qualsiasi destinazione d'uso dell'immobile, che comprenda ambienti o strutture di tipo civile, industriale, commerciale, terziario.

Inoltre è obbligatorio se gli ambienti, di qualsiasi genere, sono soggetti a normativa speciale, ossia:

- locali medici, gabinetti dentistici, centri estetici, centri abbronzatura, veterinari.

- soggetti a maggior rischio in caso di incendio (es. luoghi affollati o con lento deflusso di pubblico, sale conferenze, sale riunioni, luoghi di culto, cinema, teatri, musei, gallerie, esposizioni e mostre, tutte attività soggette al controllo dei Vigili del Fuoco.

Il D.M. 37/08 ha previsto l'obbligo "generico" di progetto per le installazioni con lampade al neon ("catodo freddo"). Il limite dimensionale oltre il quale scatta l'obbligo di progetto è di 1.200 VA di potenza resa dagli alimentatori (es. 4 trasformatori modello 7/50, ossia $4 \times 7 \times 50 = 1.400$ VA). **ATTENZIONE:** se il locale già rientra in una delle categorie sopra specificate (es. Museo, quindi Luogo a maggior rischio in caso di incendio, oppure hotel, negozio, ecc.) il progetto è obbligatorio anche se la potenza NON supera i 1.200 VA.

Domanda: IL CAVO FG16 (DIRETTIVA CPR) DEVE ESSERE DI COLORE MARRONE?

Risposta: NO; il motivo per cui in commercio lo si trova di colore marrone è unicamente per poterlo distinguere dal vecchio cavo FG07 che era grigio. Si spera che, quanto prima, i produttori di cavo si orientino verso un colore più consono alle esigenze, adottando altre forme di marcatura meno evidenti e che consentano il ritorno al colore grigio.

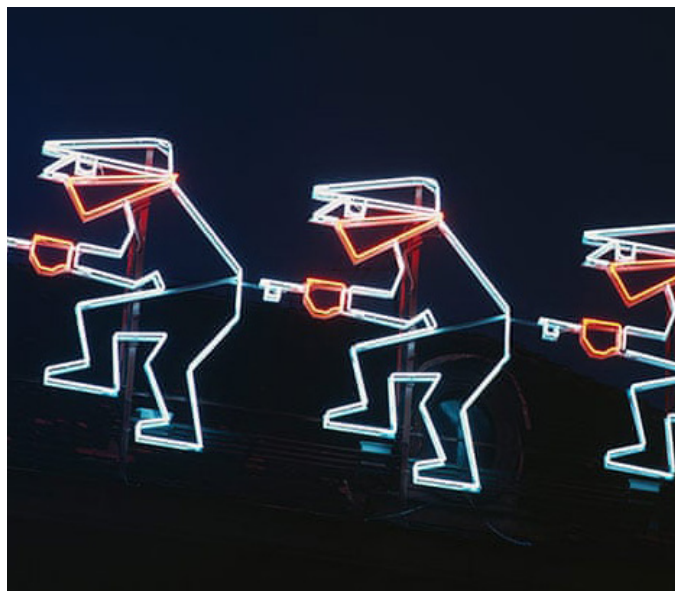

Domanda: INSTALLAZIONE DI INSEGNE A 12 V RICHIEDE IL PROGETTO ?

Risposta: Sì, l'installazione dei componenti un'insegna luminosa (sia pur a 12 V DC) costituisce un ampliamento di un impianto elettrico esistente ed è pertanto soggetta a progettazione - da parte di un professionista - e rilascio della Dichiarazione di Conformità al D.M. 37/08 con l'elenco dei componenti. L'installatore deve essere iscritto alla Camera di Commercio nella apposita sezione (Codice ATECO 43.21.01, installazione di impianti elettrici, ecc.).

Domanda: PERCHÉ LA DOGANA ARGENTINA RESPINGE LE INSEGNE CON LAMPADINE FLUORESCENTI ?

Risposta: Dal 1° Gennaio 2020 la maggior parte dei prodotti contenenti mercurio - comprese le lampade fluorescenti a scarica in vapori di mercurio - non potrà essere fabbricata, importata o esportata in Argentina, in conformità con l'accordo di Minamata. La misura è stata adottata dal Ministero dell'Ambiente e dello Sviluppo Sostenibile e pubblicata nella Gazzetta Ufficiale della Repubblica Argentina (Risoluzione 75/2019).



Eventi e Fiere

20 - 21 GIUGNO
COMUNIKART - PALERMO

18 - 20 SETTEMBRE
LED EXPO MUMBAI - MUMBAI (INDIA)

22 - 24 OTTOBRE
VISCOM ITALIA 2020 - Rho Fiera MILANO



Simulazione illuminotecnica secondo la Legge Regionale Lombardia 31/15 dell'impatto sulle pertinenze di un display full color con flusso emesso di 4.500 lumen.



"AIFIL Aggiorna" Numero 2 - Giugno 2020
Periodico della Associazione Italiana Fabbricanti Insegne Luminose
Via Brenta 13 - Roma
Per comunicazioni: segreteria.nazionale@aifil.it

Grafica: **Orangina** (www.studioorangina.com)

COPYRIGHT

La documentazione, le immagini, la grafica e gli altri contenuti del presente periodico sono di proprietà di AIFIL dove non di diritto esclusivo dei legittimi titolari. Il materiale contenuto nel presente periodico è protetto da copyright. E' fatto, pertanto, divieto di copiare, modificare, caricare, scaricare, trasmettere, pubblicare o distribuire per sé stessi o per terzi a scopo commerciale se non dietro autorizzazione scritta di AIFIL.

NOTA LEGALE

AIFIL mette a disposizione questo documento e i suoi contenuti così come sono e non fornisce alcuna dichiarazione né di garanzia né di alcun genere in merito. Benché le informazioni fornite siano ritenute accurate, AIFIL non dichiara o garantisce che le informazioni rese accessibili attraverso questo periodico non contengano errori, né che siano complete, esaustive o aggiornate.